

LA CASA



La terraza de la casa, que proporciona un agradable espacio para el descanso.



Vista del jardín desde el interior de la vivienda.

Inclinada al azul, abocada a la bahía

ESTA CASA, IDEADA PARA EL RELAJO, ES UN BUEN EJEMPLO DE CÓMO COMBINAR FUNCIONALIDAD, SIN RENUNCIAR A LA ELEGANCIA Y A LA VANGUARDIA

ESTEBAN MERCER
FOTOS: LF91

Hay lugares que marcan y proyectos que nacen a partir de ellos. La belleza de un lugar, presidido por las aguas transparentes de un azul turquesa, en la bahía de Pollença, el verdor de los pinos y una situación sobre el terreno privilegiada han inspirado la arquitectura de esta vivienda vacacional proyectada por el estudio de arquitectura y diseño interior de Antonio García-Ruiz Puigserver, con la gestión del proyecto de Miquel Bauzá de LF91, un *project manager* de reconocido prestigio que apuesta continuamente por la innovación. La casa que hoy les mostramos es un buen ejemplo de cómo combinar funcionalidad, imprescindible en un espacio ideado para el relax, sin renunciar a la elegancia y a la vanguardia.

Las vistas son tamizadas por la vegetación existente de pinos, tamarindos, araucarias, buganvillas, pitosporum y el blanco como protagonista principal, erigido en encargado del orden y la continuidad. La construcción, ligeramente elevada sobre el paseo y encarada al mar definió desde un principio la reforma proponiendo una fusión total con el entorno.

El escalonamiento de la planta propor-

ciona los espacios y las visuales. El acceso y la cocina se sitúan a cota elevada con respecto a la sala y los porches, y estas al jardín. Varios dormitorios con baño en suite conforman el programa.

Todas las estancias participan de las vistas enmarcadas. La fachada, en su mayoría acristalada casi desaparece entre reflejos y brillos, como una prolongación del mismo mar, las correderas articulan los interiores y las agradables terrazas volcadas hacia el jardín.

Las premisas fueron eliminar en lo posible los tabiques e interrupciones visuales, conseguir amplitud, luz y vistas sin distracciones. Espacios sencillos que persiguen la calma para una vivienda de fácil mantenimiento y sobre todo fácil de reorganizar tras meses de orfandad, los de invierno.

La piedra caliza, blanca, es la encargada de tapizar por completo los pavimentos y zonas húmedas. La cocina de Aquaquae, verdaderos maestros, es de línea contemporánea con mobiliario de Doca, encimera de silestone, electrodomésticos inmaculadamente blanco en isla polivalente con iluminación indirecta. El mobiliario es acorde con la intervención. Discreto, elegante, elegido en colaboración con Decagono Muebles, Gandía Blasco para el mobiliario de exterior con modelos Flat, silla

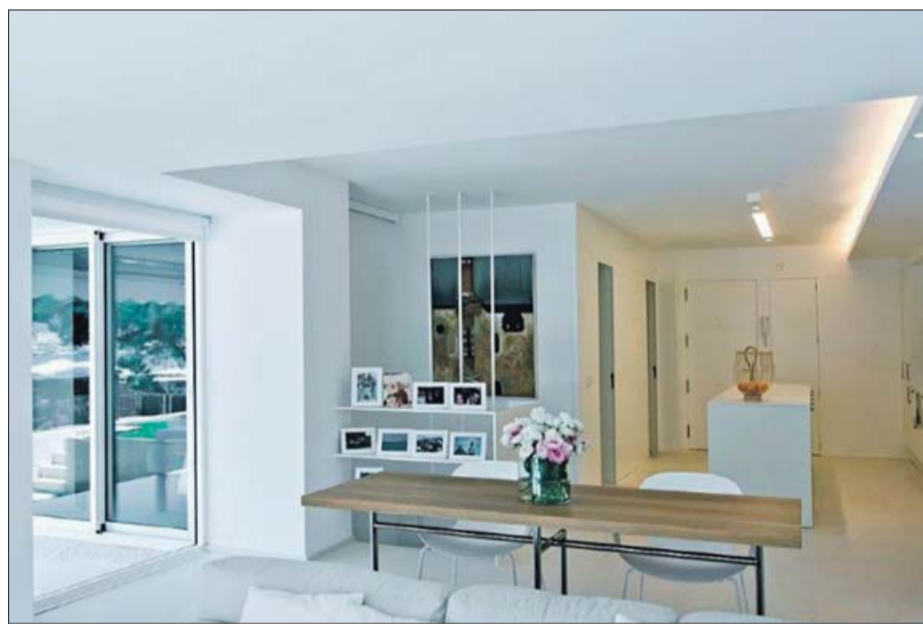

Solo la mesa de madera de pino interrumpe la sucesión de blancos de la decoración.

de Fritz Hansen modelo Nap, iluminación de Foscarini y sofá Aramis. Una selección cuidada, exquisita y sabiamente cuestionada.

Todo tiene un porque en interiorismo, si no, no sirve. Forma parte de la belleza de un lugar, de un espacio. Por eso, la escalera, ligera y blanca como el papel parece colgar

del aire. Unos tensores la sustentan del techo. La silueta escultórica y su textura de chapa metálica y la luz reflectada en el espacio la absorben. La escalera, convertida en elemento de belleza escultórica, desaparece prácticamente para ser descubierta para el disfrute sensorial. Se decidió unificarla con el material del mobiliario. Es de

WWW.MALLORQUÍMICA.COM

LA PINTURA FÁCIL

TELF. ATENCIÓN AL CLIENTE:
902 07 55 55





Otra perspectiva del salón de esta casa.



La cocina, también de blanco.



La escalera, sujeta por unos tensores.



Los dormitorios, también de blanco y con una iluminación sutil.



El baño de los dormitorios.



Espacios con decoración sencilla y amplitud de vistas.

chapa metálica macada, como la mesa de centro del salón o las mesitas de noche, incluso los estantes del baño, se unifican. Paz visual. La única pieza de otro color es la mesa comedor en madera de pino que sirve a su vez como extensión de la isla blanca de la cocina.

En los dormitorios las persianas se reu-

tilizaron como puertas para armarios. El escritorio de chapa metálica lacada en blanco parece flotar de la pared. El cabecero de la cama, también de madera lacada y las mesitas de chapa metálica doblada y lacada, con una iluminación sutil consigue un efecto teatral. La lámpara elegida es el modelo I.Cono de Vibia.

La piedra caliza en el baño se eligió por su textura y tacto. Además, proporciona relax visual. Indispensable.

La iluminación con focos busca crear escenas varias entre sombras regaladas por estantes que parecen esculturas. Belleza pura, sin ostentaciones, vacacional. Mediterránea. 

CONSEJOS



BRICOLAJE

Cómo reparar los agujeros en la madera

► Si en casa poseemos muebles de madera y presentan algún agujero, podemos probar a repararlos de la siguiente manera. En el caso que la madera es de color oscuro, mezclaremos masa con café instantáneo y la aplicaremos rápidamente. Si por el contrario la madera es clara, mezclaremos la masa con harina de maíz. Después de aplicarla, dejaremos la superficie lo más lisa que podamos.

TRUCOS

Conservar los cuchillos como nuevos

► Para que los cuchillos de la cocina se mantengan impecables tras mucho tiempo de uso, de manera brillante y sin afectar el sabor, ni la calidad de sus comidas, existe un sencillo truco: frotar la hoja del cuchillo con un corcho de una botella de vino o cava. Luego deberemos limpiarlos como siempre con agua y detergente. Así se mantendrán como nuevos mucho más tiempo.

BAÑOS

Cómo limpiar las bañeras de manera adecuada

► Para limpiar las bañeras adecuadamente y no rayarlas, no debemos usar polvos abrasivos ni detergentes ya que son muy fuertes. Si nuestra bañera presenta sarro, lo mejor será limpiarla con una mezcla de vinagre y sal gruesa, que debe de estar muy caliente. Si las juntas están amarillentas o verdosas, lo mejor es aplicar zumo de limón y dejar actuar durante un rato.

ROPA

Una manera de olvidarnos de la plancha

► Si, como tanta gente, no somos unos apasionados de la plancha, este pequeño y sencillo truco nos permitirá olvidarnos de la tediosa tarea de planchar nuestra ropa. Eso sí, el truco sólo vale en caso de que las arrugas de la ropa sean ligeras. Lo que tenemos que hacer en primer lugar es sacudir bien la prenda arrugada y después colgarla en una percha. Luego, pasaremos una toalla húmeda por encima de la superficie del tejido con el objetivo de alisarlo. El último paso de este sencillo proceso es con el secador: con aire caliente secaremos la parte de la prenda que hayamos humedecido.

bulthaup

La cocina como espacio vital

nicolau

Rambla dels Ducs, 15 1º 2 .07003 Palma - Via Pollentia , 39 . 07460 Pollença
Tel.971 717 863 www.nicolau.bulthaup.com